



## **AUTOBÚSES LANZADARES**

**POR MOTIVOS AJENOS A LA ORGANIZACIÓN, NO SE PUEDE APARCAR EN LA ZONA DE COMPETICIÓN COMO SE TENÍA PREVISTO.**

El **Parking** para vehículos donde teníamos previsto aparcar, a última hora se nos ha comunicado que no podemos utilizarlo, por ello la organización ha trasladado el parking inicial a una nueva zona, **ubicada a 2,5 km del Centro de Competición.**

Para el traslado desde el PARKING hasta el Centro de Competición hemos dispuesto de una flota de **Autobuses Lanzaderas** para acercaros al centro de competición.

Habrà en la parada del autobús con personal de la Organización al que habrá que respetar al máximo, siguiendo las indicaciones en base normativa interna de la organización.

El tramo a cubrir con el Autobús, es de 15 minutos, por ello os pedimos sigáis las normas que ponemos para poder realizar bien nuestro cometido.

La primera salida de los corredores tanto el sábado (Media) como el domingo (Larga), será a las 8:30 por lo tanto:

- Rogamos que **1 hora antes de la salida os dispongáis a coger el autobús**, en la zona de aparcamiento del pueblo, ([38.194059, -0.545725](#)), ubicado en **Calle del**

**Mar y junto al IES, Cap de l'Aljub**, que estará señalizada desde la entrada a Santa Pola por la carretera Alicante-Cartagena (N-332), y que se llega por la Ronda Norte de Santa Pola... por ejemplo los que salen a las 8:30 deberán coger el microbús a las 7:30, y así sucesivamente, una hora antes.

- Los niños Open que no tienen hora de salida, subirán a los autobuses con la hora de salida de sus padres.
- El resto de Open deben subir también en los autobuses secuencialmente y acuerdo a la hora que quieran salir.

### **¡TAMBIÉN SE PUEDE SUBIR A PIE SIN PROBLEMAS!**

Al término de la carrera, los mismos autobuses os devolverán al aparcamiento, **SE RUEGA QUE UNA VEZ TERMINADA LA PRUEBA SE ABANDONE CUANTO ANTES EL CENTRO DE COMPETICIÓN.**

**ACCESO AL PARKING:** Desde la carretera nacional N-332 dirígete hacia RONDA NORTE hasta la tercera rotonda y toma la segunda salida y continúa por Ronda Norte y toma la primera salida en dirección CALLE DEL MAR.



## **CATEGORÍA U-10**

En la carrera LARGA, el recorrido de U10 cuenta con un tramo balizado de una baliza a otra. Estará debidamente indicado en el mapa.



## SPRINT

El recorrido del **SPRINT ha sido MODIFICADO**, por lo tanto, en breve se actualizarán la **DISTANCIA Y DESNIVEL** del Sprint, y se publicará la nueva **DESCRIPCIÓN DE CONTROLES**.

Se contará con un PARKING, ubicada en la zona conocida como “Mercado de los miércoles de Guardamar”, ubicada entre las calles La Redona y Espanderyers, que se encuentra a 700m del Centro de Competición. También se podrá aparcar en el polígono industrial.

**Las presalida está ubicada en el POLIDEPORTIVO de Guardamar.**

**Coordenadas del parking: 38.0886, -0.6564**

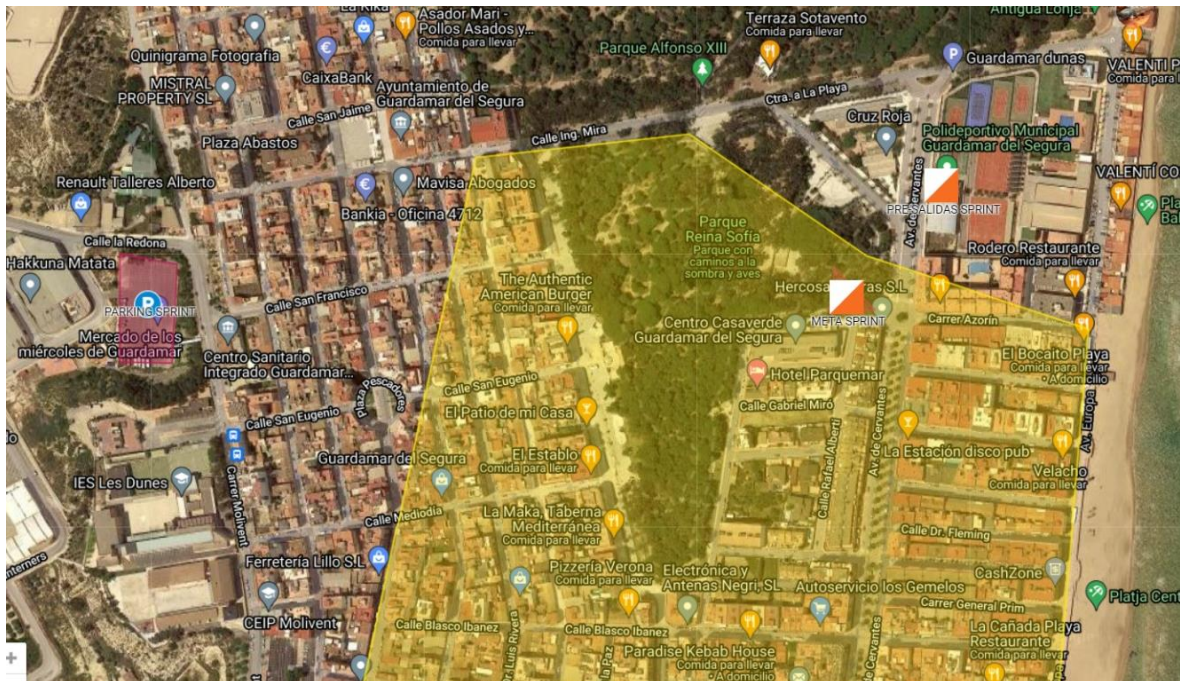

## INSCRIPCIONES

Se reitera que los días de competición **NO HABRÁ RECEPCIÓN/SECRETARÍA**, por lo tanto, **NO SE ACEPTARÁN NUEVAS INSCRIPCIONES, NO SE RECIBIRÁ PAGO EN EFECTIVO.**

El pago puede realizarse por tarjeta bancaria a través de plataforma SICO o realizar una transferencia a:





**IBAN: ES96 2038 9620 1160 0044 2935**

Por lo tanto, todo pago debe efectuarse **hasta el 11 de junio a las 12h**, caso contrario se entenderá la No participación del evento.

## ALQUILER DE TARJETAS SI

Los participantes que han alquilado Tarjeta SI (CHIP/PINZA), **podrán recogerlo en el Centro de Competición, en la CARPA DE META (Media/Larga/Sprint)**.

## SORTEO DE PREMIOS

La TIENDA DE ORIENTACIÓN, patrocinadora de la Liga Española de Orientación, que estará situada en la zona de competición. Ha donado camisetas, calcetas, polainas y cinta/banda como regalos para los participantes.

Se hará un SORTEO con el material donado por la tienda de Orientación antes de la prueba y se informará a los agraciados en la Zona de Descarga SPORTident para que podáis recoger el premio en la misma tienda.

## AVITUALLAMIENTO

- Procurar llevar **AGUA, GORRA y PROTECTOR SOLAR**, a la zona de Competición.
- **Dispondremos de AVITUALLAMIENTO en la carrera LARGA**, y en Meta habrá avituallamiento el sábado y el domingo. Pero, aun así, **se recomienda que cada corredor cuente con su propio avituallamiento.**

## AUTOCARAVANAS

Las auto caravanas podrán llegar al aparcamiento de la prueba por la carretera costera "CAMINO DEL CABO", que va del Caravasí a Santa Pola.

La distancia entre la Zona de Caravanas hasta el PARKING es de 7 Km.

Las auto caravanas tienen permiso libre de aparcamiento hasta 72 horas en cualquier parte de Santa Pola por normativa del ayuntamiento.

